LUMIFLEX

Инструкция по установке и регистрации в приложении Lumiflex LinX

Для пользователей
с телефонами на iOS
(через TestFlight)

Установка приложения TestFlight

Скачайте приложение TestFlight в App Store и установите его.

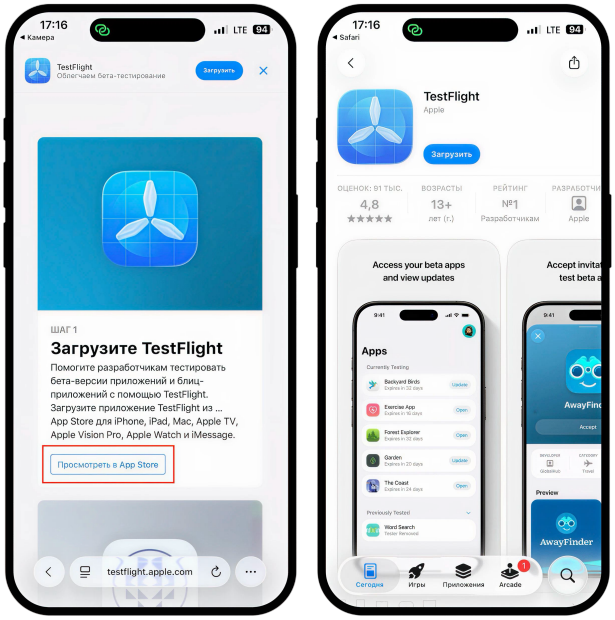

Приложение TestFlight можно скачать в App Store 2 способами

1. Перейдите по ссылке.
2. Используйте QR-код справа.

Установка приложения Lumiflex LinX

1. Сделайте фотографию QR-кода с помощью камеры.

2. Нажмите и удерживайте QR-код на фотографии и откройте его в TestFlight.



Установка приложения Lumiflex LinX

3. В приложении TestFlight проигнорируйте страницу, которая просит вас ввести код, и смахните ее, чтобы закрыть.
4. Нажмите **«Установить»**. После завершения установки нажмите **«Открыть»**.

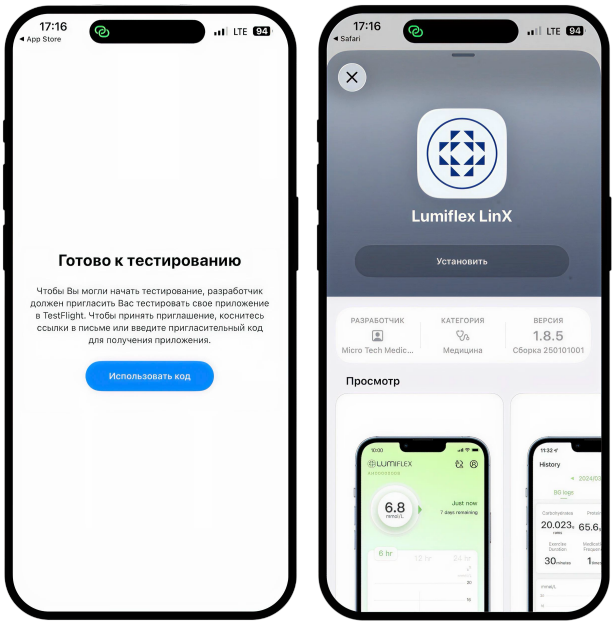

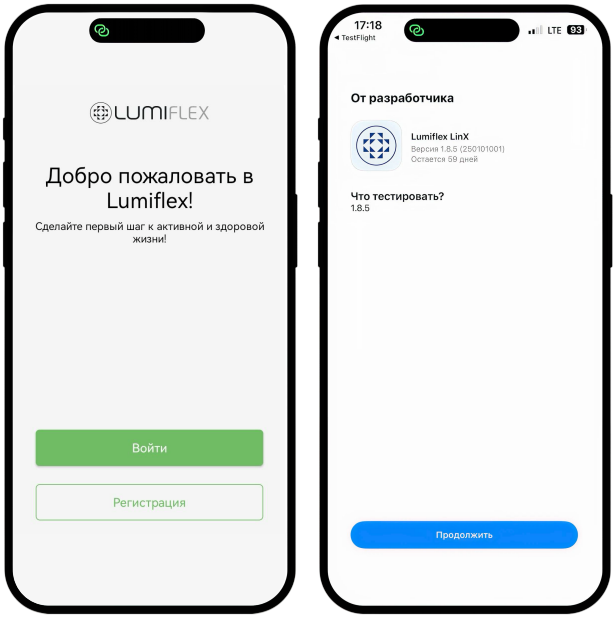

5. Выдайте приложению необходимые разрешения, нажмите **«Продолжить»** и **«Начать тестирование»**.
6. Приложение готово к работе.

Регистрация в приложении Lumiflex LinX

Обратите внимание! Для регистрации в приложении используйте только российский номер мобильного телефона.

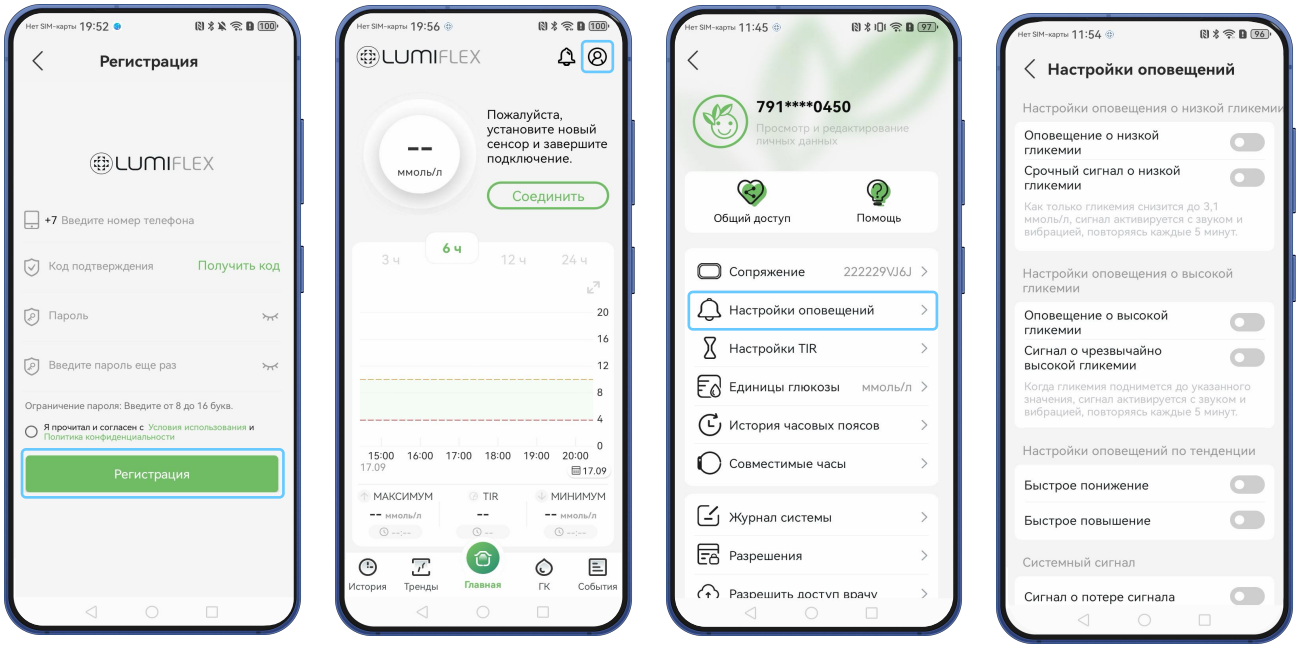

1. Введите свой номер телефона, запросите код, задайте пароль и подтвердите его, прожмите галочку для согласия с Условиями использования и Политикой конфиденциальности. Нажмите кнопку **«Регистрация»**.
2. Убедитесь, что все уведомления включены. Зайдите в свой профиль, кликнув на иконку в правом верхнем углу. Выберите **«Настройки оповещений»**. Настройте.

Регистрация в приложении Lumiflex LinX

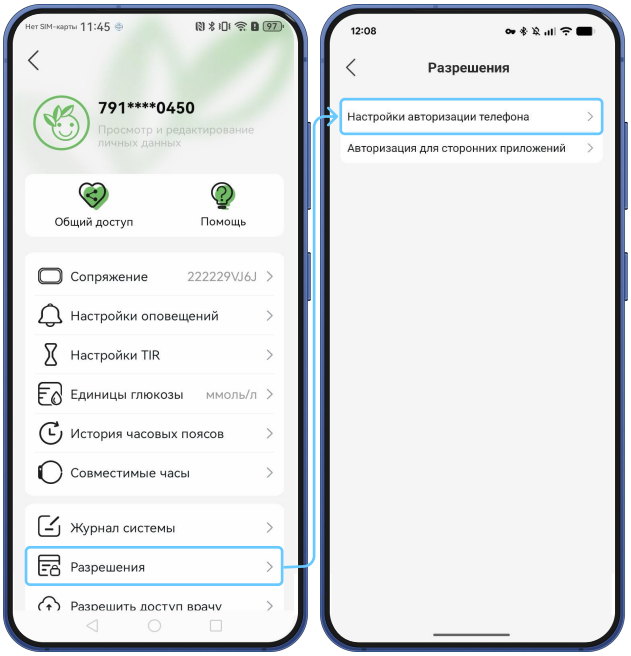

3. Вернитесь на страницу **«Профиль»**, кликнув на иконку стрелки в левом верхнем углу. Выберите **«Разрешения»** → **«Настройки авторизации телефона»**.

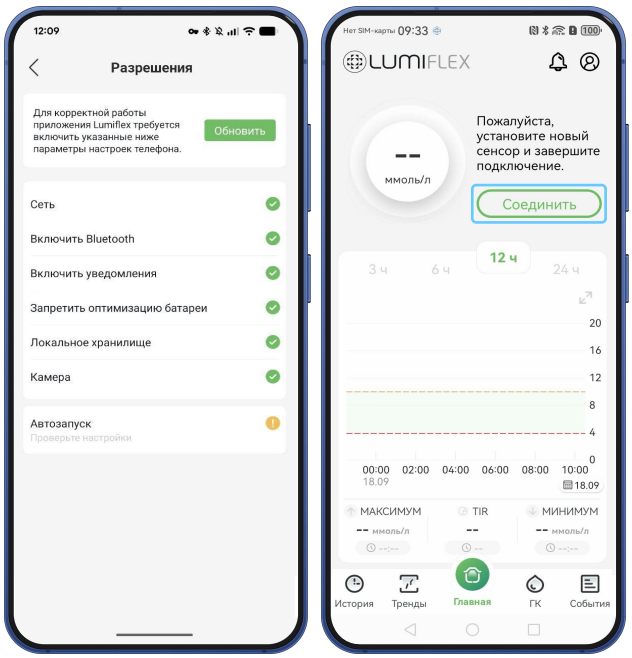

4. Убедитесь, что все галочки включены (они должны быть зелеными). Если потребуется, настройте пункты вручную.
5. Приложение готово к работе. Можете начать подключение сенсора.

LUMIFLEX

Для оперативной поддержки свяжитесь с нами

Поддержка в Telegram

Поддержка в MAX

help@lumiflex.ru